

LA LUCHA
 de Echeverría



RESERVADO GRAN CAMPEÓN PI PRADO 2018

AL NORTE

120
CORRIEDALE

LIBRE DE PIETIN



15 VIERNES **2019**
 de Febrero

L O C A L
Curticeiras

RIVERA

17 hs

REMATAN

COCO MORALES
 NEGOCIOS RURALES

Otto
Fernández

ADMINISTRA

BANCO
REPUBLICA

Plazo 180 días libres.
 Descuento pago contado 4%.
 Flete gratis.

AUSPICIA

CORRIEDALE

Transmisión online en vivo por www.ottofernandez.com.uy y www.lalucha.com.uy

Referencias de padres de Cabaña La Lucha.

LA LUCHA 6721: Gran campeón Prado 2011. Mejor vellón y conformación. vendido 50% a las cabañas Argentinas: Maria Behetty, Alberto paz y Sara Brown.

LA QUEBRADA 6262: Res. Gran Campeón Prado 2017. Adquirido en sociedad con cabaña Don Alfredo. Primera producción que sale a venta.

DON ALFREDO 2477: Campeón carnero adulto Prado 2017. Carnero carnicero con vellón de mucho peso limpio.

Santa Dorotea 800. Carnero adquirido en el remate 2013, en sociedad con cabaña Los Girasoles de Elisalde.

REF 9014. Adquirido en sociedad con cabañas amigas en 2017. Es nieto de La Lucha 6721.

PIRAMIDAL 1306: Res. Campeón carnero Durazno Y Prado 2017. Es hijo de La Lucha 6721, servicio cedido por cabañas amigas.

PIRAMIDAL P091: Res. Campeón carnero Prado 2018, cedido por gentileza de cabaña El Piramidal.

LA LUCHA 6208. Hijo de Strathblane 495, importado de Nueva Zelanda

Número	Índice A	Índice B6	PVS%	PVL%	Diámetro	PC	LC	PM
LA LUCHA 6721	127,6	119,9	4,9	3,8	-1,0	9,1	-0,30	32,7
LA LUCHA 6208	128,3	118,3	9,5	8,7	0,1	11,7	-0,90	30,6
DON ALFREDO 2477	134,1	120,8	13,4	11,2	-0,2	9,7	-0,30	27,7
LA QUEBRADA 6262	124,4	117,5	6,7	7,1	-0,5	6,6	0,10	32,9
PIRAMIDAL 1306	129,6	114,7	4,8	4,9	-0,9	11,3	-0,50	28,7
PIRAMIDAL P091	139,9	127,6	6,0	5,5	-1,2	16,4	-1,00	30,0
REF 9014	136,6	124,0	8,8	9,7	-1,2	7,4	0,00	31,4
DOROTEO 800	122,2	108,2	1,1	3,1	-1,0	7,4	-0,80	27,9

Percentiles 2017

Para ayudar a ubicar la posición de los animales dentro de la población analizada se confeccionó el **Cuadro 1**. Los valores del mismo representan los mínimos (valor inferior) y máximos (valor superior) de las DEP para cada característica en la población total evaluada (170.768 animales). Además, los valores de los límites inferiores de cada percentil permiten ubicar la posición de un determinado animal en la población. Por ejemplo (**Cuadro 1**), si el carnero A tiene una DEP de peso de vellón limpio de 9.9%, entonces el mismo está ubicado dentro del 1% de los animales superiores en este rasgo. El límite inferior del 1% de los mejores animales es 9.6% para PVL. Debe observarse para diámetro de la fibra, lana en la cara y score de pigmentación los valores se encuentran invertidos. Es decir, el valor máximo para diámetro es de -3.0 micras. Un carnero con una DEP menor a -2.0 micras estará ubicado dentro de los animales más finos (1%).

PERCENTIL	Índice A	Índice B6	Índice B3	PVS (%)	PVL (%)	Diámetro (micras)	PC (%)	PRD (%)	PDD (%)	PDM (%)	PM (%)	LC (grad.)	SP (grad.)
Máximo	151.7	144.1	148.0	20.3	17.3	-3.0	19.3	29.8	33.6	21.4	49.0	-1.50	-0.71
1%	133.5	125.2	125.3	9.0	9.6	-1.8	10.6	16.7	18.9	6.7	37.0	-0.87	-0.45
5%	126.4	118.0	117.8	6.5	7.0	-1.4	8.0	12.5	14.2	4.3	34.5	-0.67	-0.35
10%	122.4	113.9	113.7	5.3	5.7	-1.1	6.6	10.3	11.7	3.2	33.4	-0.55	-0.28
25%	115.0	106.6	106.6	3.2	3.6	-0.7	4.2	6.6	7.6	1.7	31.6	-0.34	-0.18
50%	107.2	98.9	99.0	1.2	1.4	-0.3	1.8	2.9	3.4	0.2	29.8	-0.11	-0.06
75%	101.1	92.7	92.8	-0.4	-0.4	0.1	-0.0	-0.0	0.1	-1.3	28.3	0.07	0.03
90%	96.9	88.2	88.1	-2.0	-2.1	0.4	-1.6	-2.5	-2.7	-2.7	26.9	0.24	0.13
95%	94.1	85.5	85.3	-3.1	-3.2	0.6	-2.6	-4.0	-4.4	-3.7	26.0	0.34	0.20
99%	88.3	80.1	79.6	-5.3	-5.6	1.1	-4.5	-7.0	-7.8	-6.1	24.0	0.52	0.33
Mínimo	68.2	61.4	59.8	-14.2	-15.2	2.1	-11.6	-20.0	-21.8	-21.7	13.3	1.05	0.86

Tendencia genética

Tendencia Genetica Anual: LA LUCHA

Indice_A

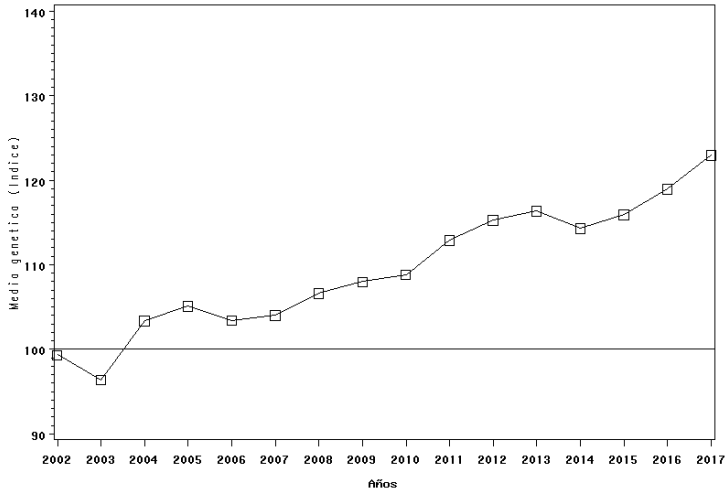

Tendencia Genetica Anual: LA LUCHA

Indice B6

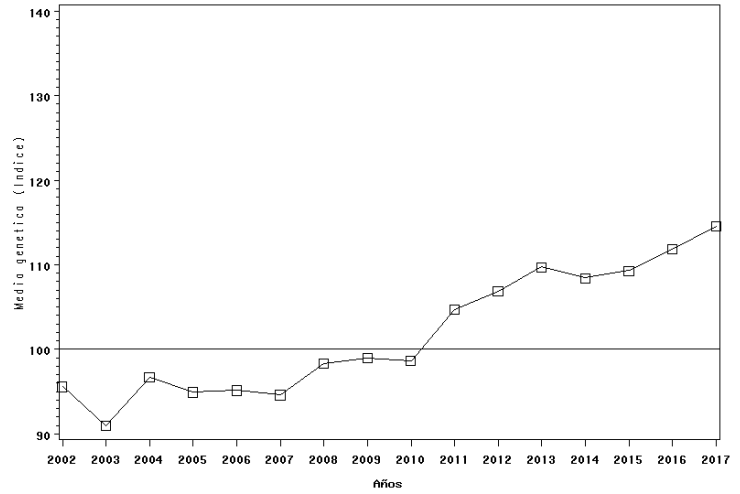

Tendencia Genetica Anual: LA LUCHA

Peso del Cuerpo

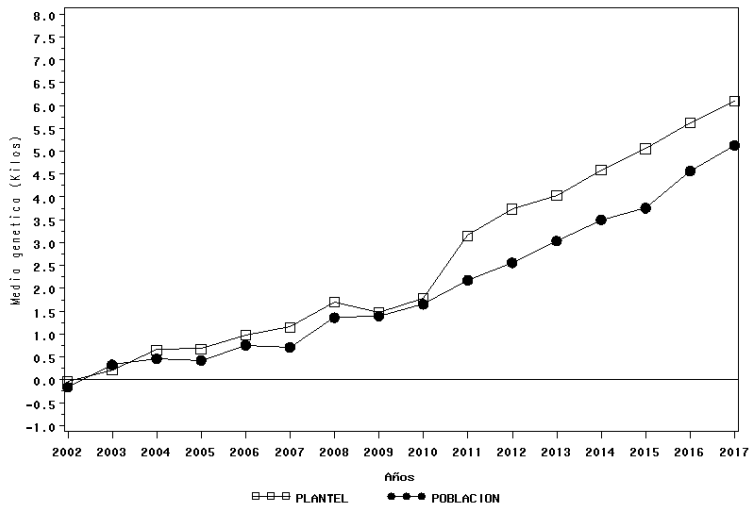

Tendencia Genetica: LA LUCHA

Lana en la cara

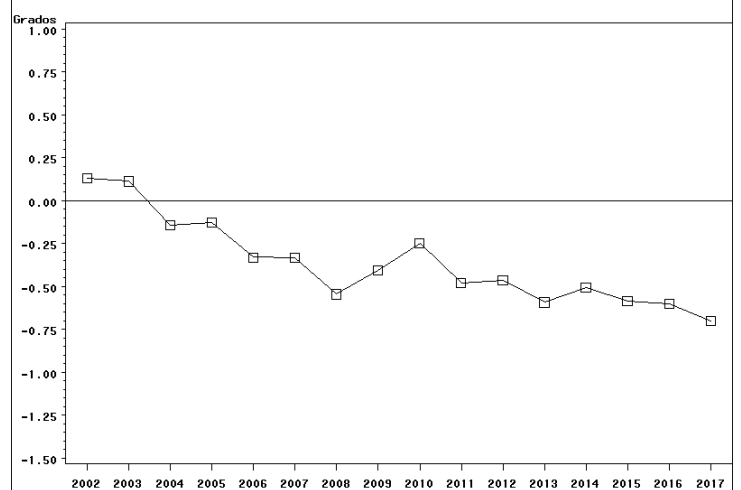

Tendencia Genetica: LA LUCHA

Peso de vellón limpio

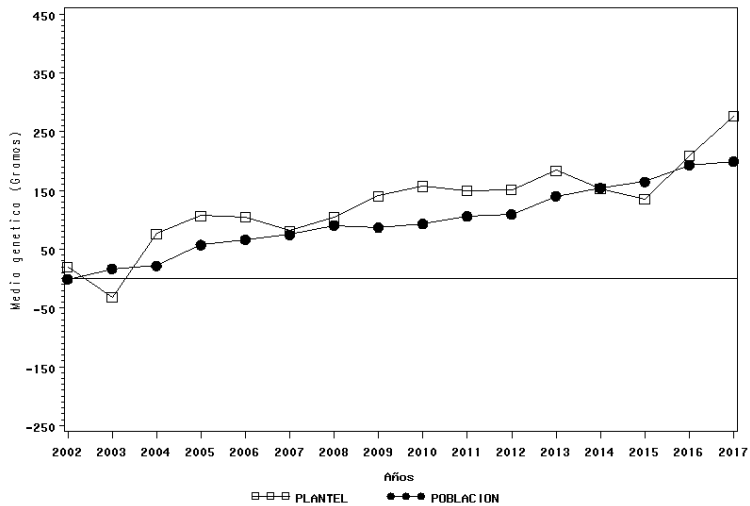

Tendencia Genetica Anual: LA LUCHA

Dianetro

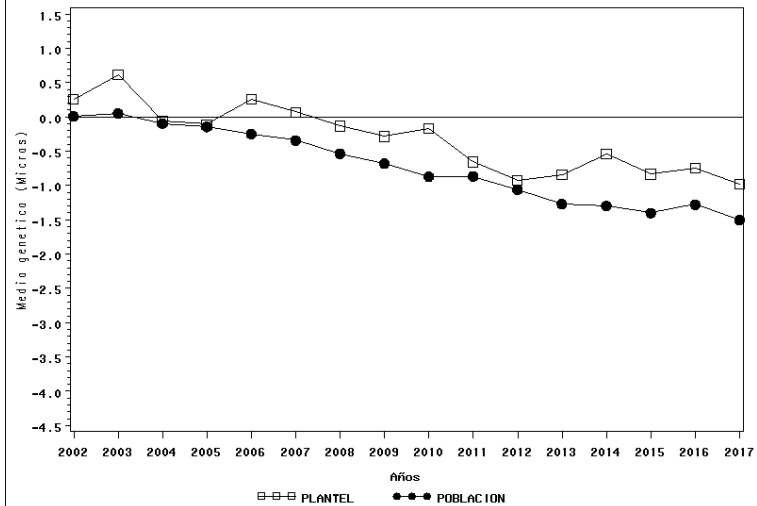

CARNEROS Y BORREGOS PLANTELEROS P.I Y P.de O.

Número	Padre	Índice A	Índice B6	PVS%	PVL%	Diámetro	PC	PM
--------	-------	----------	-----------	------	------	----------	----	----

Lote 1	PI - *Res. Gran Campeón Durazno 2018 y 2do. Premio Prado		EPD					
7920*	LA LUCHA 6721	138,4	131,7	9,5	10,9	-1,0	9,5	35,4
8121	LA QUEBRADA 6262	120,9	118,4	8,7	8,7	0,2	6,7	35,6
8245	REF 9014	127,8	116,0	7,5	6,5	-0,9	6,5	30,2

Lote 2	P. de O.		EPD					
179	LA LUCHA 6721	122,9	116,0	2,4	0,3	-1,0	9,6	32,2
262	LA QUEBRADA 6262	126,0	115,4	5,1	3,8	-1,0	7,9	30,9
512	LA LUCHA 6208	128,4	116,2	10,2	8,9	-0,2	9,2	29,7

Lote 3	P. de O.		EPD					
072	PIRAMIDAL P091	128,3	116,7	3,0	2,7	-1,0	11,7	29,4
122	LA QUEBRADA 6262	119,2	115,3	3,5	3,5	-0,1	10,7	32,0
341	DON ALFREDO 2477	127,8	118,2	9,2	7,6	-0,4	8,9	29,3



BORREGOS DE CAMPO

P.I y P. de O

Número		Índice	PVL%	PVS%	Diámetro	PC
PROMEDIOS		100%	4,3	5,6	30,1	66,3

Lote 4	P. de O.	Flock Testing				
7009		122	123	116	0,8	109
7010		110	108	104	0	107
7030		97	106	101	1,9	98
7052		103	101	100	1,8	109
7053		102	94	95	-1,8	101

Lote 5	P. de O.	Flock Testing				
7017		119	126	120	0,7	112
7046		112	113	115	3,1	115
7048		100	78	83	-3,3	104
7057		107	96	104	0,7	113
7059		117	119	120	2,9	116

Lote 6	P. de O.	Flock Testing				
7011		104	132	127	6,1	103
7015		93	88	90	-1,4	95
7035		107	128	124	2,8	100
7040		102	108	110	3,8	109
7045		103	101	92	-0,2	103



Número		Índice	PVL%	PVS%	Diámetro	PC
--------	--	--------	------	------	----------	----

PROMEDIOS

100%

4,3

5,6

30,1

66,3

Lote 7		P. de O.	Flock Testing			
7012		94	85	83	-0,9	100
7016		77	70	79	-1,6	87
7020		126	115	113	-0,6	119
7023		119	118	118	0	112
7056		113	112	108	0,9	110

Lote 8		P. de O.	Flock Testing			
7014		105	110	108	1	103
7021		88	82	86	-0,6	95
7043		83	79	75	-3,1	84
7051		119	111	117	0,2	116
7054		104	97	101	-0,4	106

Lote 9		P. de O.	Flock Testing			
7013		111	109	101	-1,8	103
7034		92	89	88	0,7	100
7041		115	125	131	2,1	109
7049		92	89	92	-0,9	95
7055		94	90	92	-1	96

Lote 10		PI	EPD					
Número	Padre	Índice A	Índice B6	PVS%	PVL%	Diámetro	PC	PM
8087	PIRAMIDAL P091	133,4	117,8	10,0	10,1	-0,6	9,0	28,4
8096	PIRAMIDAL P091	129,5	117,1	6,3	6,4	-0,9	8,3	30,2
8167	PIRAMIDAL 1306	122,7	108,1	4,7	4,3	-0,9	5,5	28,5
8221	REF 9014	123,4	117,9	3,9	4,4	-0,8	7,3	33,3
8242	REF 9014	125,6	112,5	8,9	9,6	-0,5	4,3	29,8

Número	Padre	Índice A	Índice B6	PVS%	PVL%	Diámetro	PC	PM
--------	-------	----------	-----------	------	------	----------	----	----

Lote11	P. de O.	EPD						
107	LA LUCHA 6208	124,2	115,8	10,6	10,2	0,8	12,3	30,7
241	DON ALFREDO 2477	128,2	127,9	5,6	4,2	-0,1	16,5	33,4
315	DOROTEO 800	116,8	110,5	7,0	8,1	0,5	7,5	31,4
495	LA LUCHA 6208	129,1	119,3	10,7	10,3	0,2	11,4	30,9
542	LA LUCHA 6208	115,5	111,5	7,4	6,1	0,9	11,0	31,7

Lote12	P. de O.	EPD						
143	LA QUEBRADA 6262	116,1	108,7	4,5	3,0	-0,3	6,4	31,2
307	LA QUEBRADA 6262	116,7	115,1	6,4	7,6	0,4	7,1	34,3
330	DOROTEO 800	114,2	106,1	3,7	4,2	0,4	10,1	28,7
337	DOROTEO 800	121,3	110,2	1,5	4,3	-0,7	7,8	29,1
496	LA LUCHA 6208	118,4	113,6	7,0	6,9	0,8	12,2	31,8

Lote13	P. de O.	EPD						
008	DON ALFREDO 2477	132,3	125,9	6,6	6,6	-0,4	14,8	30,9
162	LA QUEBRADA 6262	111,8	101,6	8,0	8,5	0,5	1,9	29,7
189	LA QUEBRADA 6262	116,2	111,8	2,9	2,0	-0,3	8,2	32,3
200	LA QUEBRADA 6262	117,2	116,1	2,5	2,9	-0,3	8,7	35,2
283	DON ALFREDO 2477	123,7	110,3	11,9	10,0	0	4,9	28,3

Lote14	P. de O.	EPD						
086	LA LUCHA 6208	122,4	120,9	7,2	7,3	0,1	9,3	34,7
130	LA QUEBRADA 6262	118,9	111,6	4,9	5,0	-0,7	2,7	32,6
183	LA QUEBRADA 6262	128,1	123,3	4,8	4,0	-1,2	8,1	33,6
333	PIRAMIDAL 1306	118,1	110,4	3,2	3,0	-0,1	10,1	30,7
498	DOROTEO 800	119,8	105,7	4,0	6,3	-0,7	3,0	28,8

Número	Padre	Índice A	Índice B6	PVS%	PVL%	Diámetro	PC	PM
Lote15	P. de O.	EPD						
006	DON ALFREDO 2477	130,2	119,3	12,6	13,1	0	7,2	29,7
296	DON ALFREDO 2477	120,7	110,7	4,1	3,0	-0,6	7,5	29,1
485	REF 9014	115,7	108,1	3,6	4,5	-0,4	4,2	31,7
526	LA LUCHA 6208	121,9	113,1	8,6	9,8	0,2	7,1	31,4
527	DOROTEO 800	108,3	93,0	6,0	5,7	0,4	1,5	25,3

Observaciones

Garantías Sanitarias

Todos los animales fueron sometidos a las disposiciones sanitarias en vigencia establecidas por la D.G.S.S:

- Vacunación contra Carbunco.
- Vacunación contra Clostridiosis.
- Vacunación contra Ectima Contagiosa en la señalada.
- El establecimiento se encuentra libre de enfermedades contagiosas y ectoparasitarias.
- Bañeación precaucional en Enero 2019.
- Dosificación contra parásitos gastrointestinales de amplio espectro (30/01/2019).
- Examen de actitud reproductivo para los machos.
- Certificados de libres de pietín extendido por el SUL.





LA LUCHA

C A B A Ñ A

de Echeverría