

C A B A Ñ A
LA LUCHA El Triángulo
de Echeverría de Iraola



4 de MARZO 2016

en Cabaña La Lucha, Ruta 55 Km. 42 - Soriano - 17:00 Hs.

500 Corriedale

Primera Venta de hijos de los Carneros Importados
y Grandes Campeones de Nueva Zelanda 2012 y 2013.
Y del Gran Campeón del Prado 2011, La Lucha 6721



Rematan:



4536 9160 - 099 536815

4772 2818 - 099 772000
www.ottofernandez.com.uy

Administra:



www.lalucha.com.uy

Plazo: 180 días libres
Descuento 4% pago contado
Flete Gratis

Auspicia:



Transmite:



estancialalucha@gmail.com



Referencias de padres de Cabaña La Lucha

LA LUCHA 6721:

Gran campeón Prado 2011. Mejor vellòn y conformaciòn. vendido 50% a Maria Behetty, Alberto paz y Sara Brown.

STRATHBLANE 600 / 11

Gran Campeòn de Cristchurch 2011. Nueva Zelanda y mejor vellòn de todas las razas..

STRATHBLANE 495 / 12

Gran campeón de Cristchurch 2012. Nueva Zelanda.

SANTA DOROTEO 800

Carnero adquirido en el remate 2013, en sociedad con cabaña Los Girasoles de Elisalde.

MONCHI 1718

Gran Campeòn Prado 2012, adquirido en sociedad con cabañas amigas

LA LUCHA 6984

Hijo de La Lucha 6721, muy largo, con calidad de lana y muy Puro.

Salida de Padres

Nombre	Indice B	PVS (%)	PVL (%)	Diam.	PC	LC	PM
LA LUCHA 6721	127.8	5,4	4,30	-1,10	8,80	-0,30	39,80
LA LUCHA 6984	113	0,4	0,70	-1,10	4,60	-0,50	36,10
MONCHI 1718	126.8	10,8	9,40	-0,10	8,90	-0,40	31,90
STRATHBLANE 600/09	117.6	-0,6	-0,10	-0,30	8,40	0,50	S/D
STRATHBLANE 495/11	123.3	3,2	3,90	-0,30	11,90	-0,20	S/D
DOROTEO 800	115.3	0,1	2,20	-1,00	7,60	-0,90	S/D



DEP % Partos Múltiples (%PM)

Se definió como criterio de selección el % de partos múltiples.

Este indica el potencial genético de tamaño de camada y es expresado como el número de corderos nacidos múltiples cada 100 ovejas pariendo, tomando como referencia una majada con 30% de partos múltiples. Esta base se tomo por ser el promedio de las cabañas conectadas.

La DEP % PM de un reproductor es una predicción genética del porcentaje de hijas que se espera que tengan partos múltiples tomando como referencia una majada promedio.

Por ejemplo supongamos que tenemos las DEP % PM de dos carneros

Las hijas del carnero A tendrán, en promedio, 10 % más de partos múltiples que las hijas del Carnero B.

Para poder saber en que posición dentro de los animales evaluados esta su merito genético usamos como siempre los percentiles.

En la tabla se presentan los percentiles de 69137 animales evaluados.

El Carnero A esta dentro del 1% de los mejores animales en %PM, en cambio el B es un Carnero que esta dentro del 50% superior.

Percentiles	%PM
Máximo	44.5
1 %	36.8
5 %	34.4
10 %	33.2
25 %	31.5
50. %	29.6
75 %	28.6
90 %	27.5
95 %	26.6
99 %	24.6
Mínimo	20.1

Carnero	%PM
A	40
B	30

Los valores de esta representan los mínimos (valor inferior) y máximos (valor superior) de las DEPs para cada característica de los 60.327 animales evaluados. Estos están compuestos por los animales que aportaron los datos de producción y sus ancestros (padres, abuelos, etc.)

Por ejemplo el animal A tiene una DEP de peso de vellón limpio de 8.0 %, entonces esta ubicado dentro del 1% de los animales superiores en este rasgo. El limite inferior del 1% de los mejores animales es 7.4

Percentiles 2014

PERCENTIL	Peso vellón limpio (%)	Peso vellón sucio (%)	Peso del cuerpo (%)	Diámetro (micras)	Índice Corrie- dale B
Máximo					
1%	17.2	15.8	17.9	-2.8	150,6
5%	9.2	8.6	9.5	-1.7	124.5
10%	6.6	6.2	7.1	-1.3	117.5
25%	5.3	5.0	5.8	-1.0	113.5
50%	3.3	3.0	3.7	-0.6	106.7
75%	1.2	1.1	1.5	-0.2	99.2
90%	-0.5	-0.5	-0.2	0.1	92.9
95%	-2.2	-2.1	-1.7	0.4	88.0
99%	-3.3	-3.1	-2.7	0.7	84.9
Mínimo	-15.1	-15.6	-13.5	2.1	57.0



TENDENCIA GENÉTICA CABAÑA LA LUCHA

TENDENCIA GENETICA - LA LUCHA
Índice

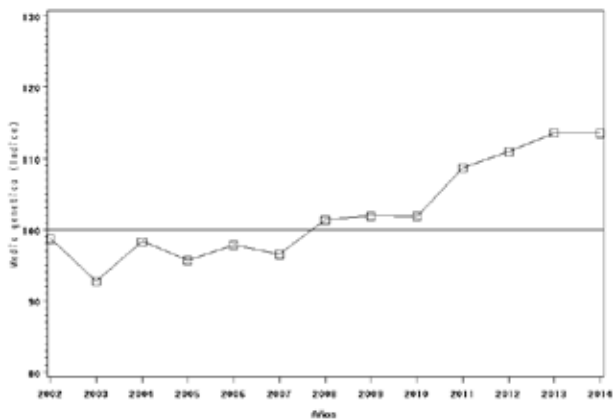

TENDENCIA GENETICA - LA LUCHA
Lana en la cara

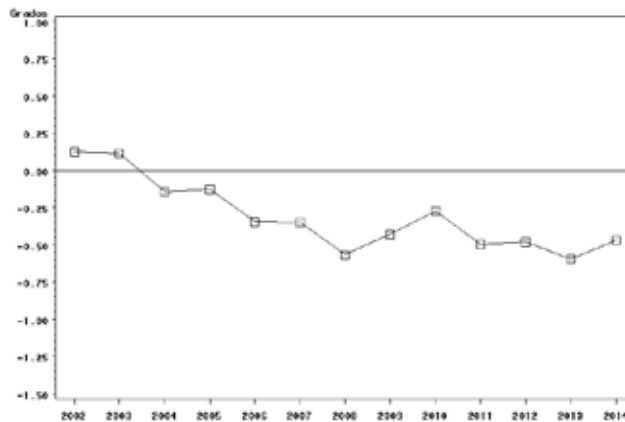

TENDENCIA GENETICA - LA LUCHA
Peso del cuerpo

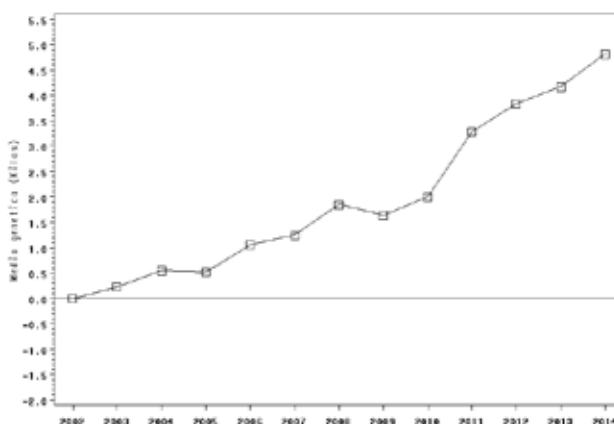

TENDENCIA GENETICA - LA LUCHA
Peso a la recría

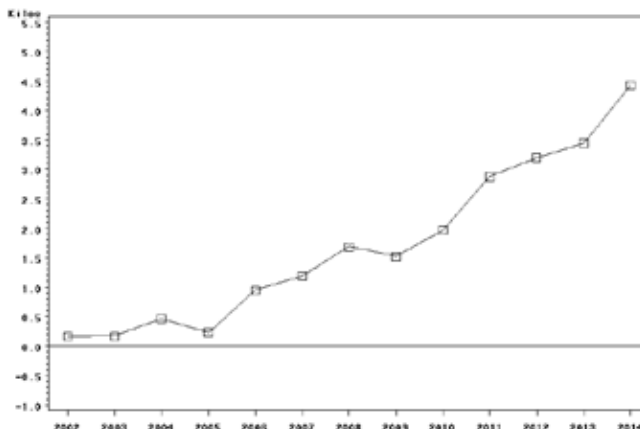

TENDENCIA GENETICA - LA LUCHA
Peso de vellón limpio

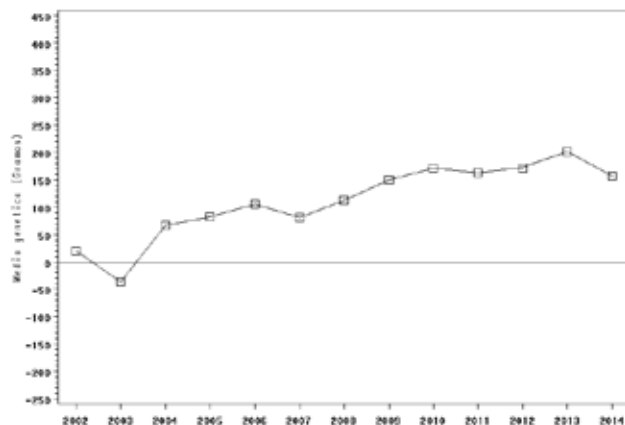

TENDENCIA GENETICA - LA LUCHA
Diámetro

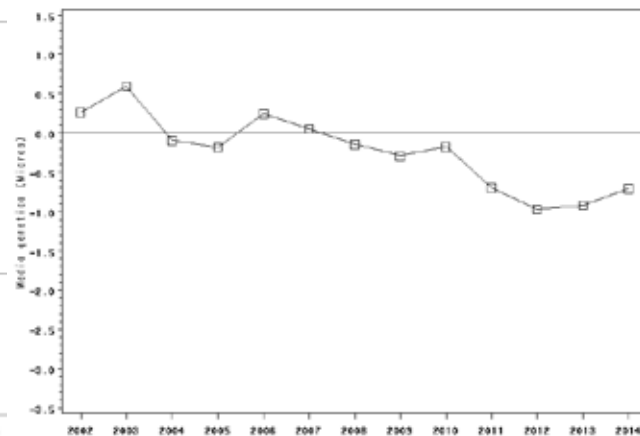

CARNEROS y BORREGOS P.I. y P. de O. PLANTELEROS

Número	Tipo Nac.	PADRE	INDICE B CORR. (%)	PVS (%)	PVL (%)	DIAM. (Micras)	PC (%)	PM (%)
Lote 1		LA LUCHA - EPD - P. I.						
7336	1	LA LUCHA 6721	115,90	3,0	1,7	-1,0	7,3	34
7341	1	LA LUCHA 6721	118,00	2,6	1,0	-0,9	11,3	30
LOTE 2 P.de O		MOCU 4 - 6 DTS.						
5598	2	LA LUCHA 6721	116,70	2,3	3,1	-0,8	5,5	37
5904	1	LA LUCHA 6984	111,80	3,2	3,6	-0,8	5,1	29
6032	1	LA LUCHA 6721	128,50	4,9	3,9	-0,7	10,9	36
LOTE 3		LA LUCHA - P.I.						
7611	2	STRATBHLANE 600/09	121,10	1,8	1,7	-0,8	8,6	33
7627	1	STRATBHLANE 495/11	120,70	2,2	3,0	-0,8	11,5	29
7641	1	LA LUCHA 6721	108,80	7,0	6,2	-1,2	2,0	33
7680	1	DOROTEO 800	120,10	4,0	5,0	-0,9	6,0	33
LOTE 4		LA LUCHA P. de O.						
6208		STRATBHLANE 495	140,3	7,8	8,4	-0,4	16,2	34
6156	1	STRATBHLANE 495/11	127,30	7,8	6,7	0,7	13,6	30
6363	2	DOROTEO 800	121,60	2,2	3,4	-0,7	9,5	31
6653	1	DOROTEO 800	114,20	-0,1	1,5	-0,6	8,9	30
LOTE 5		LA LUCHA P. de O.						
6207	1	STRATBHLANE 600/09	123,50	4,3	3,9	-0,5	8,9	33
6544	1	MONCHI 1718	119,20	11,3	10,2	0,2	7,5	30
6715	1	DOROTEO 800	117,50	-3,7	-1,4	-1,8	10,5	30
Lote 6		LA LUCHA P. de O.						
6098	1	LA LUCHA 6721	125,50	7,5	8,0	0,2	7,7	37
6253	1	STRATBHLANE 495/11	126,20	5,2	5,5	-0,6	10,9	32
6288	1	LA LUCHA 6721	128,60	2,0	2,8	-1,3	12,1	35
6501	2	LA LUCHA 6721	130,10	11,3	11,2	-0,5	8,1	36



BORREGOS de CAMPO P.I. y P. de O.

Número	Tipo Nac.	PADRE	INDICE B CORR. (%)	PVS (%)	PVL (%)	DIAM. (Micras)	PC (%)	
LOTE 7		LA LUCHA P. de O.						
6190	2	STRATBHLANE 600/09	119,10	6,6	6,1	0,6	6,0 32	
6191	1	DOROTEO 800	120,10	-1,7	-0,1	-0,3	12,2 30	
6397	1	STRATBHLANE 600/09	120,90	-0,8	-2,0	-0,5	13,3 29	
6462	1	STRATBHLANE 495/11	114,00	3,1	1,7	-1,0	8,5 29	
6517	1	STRATBHLANE 495/11	120,30	8,6	9,2	0,5	8,5 30	
LOTE 8		LA LUCHA P. de O.						
6188	1	LA LUCHA 6925 (MELLIZO)	125,90	10,8	11,6	-0,6	7,1 29	
6362	2	DOROTEO 800	112,60	1,4	1,5	0,2	8,5 31	
6372	2	STRATBHLANE 600/09	114,90	3,2	4,3	0,9	7,6 31	
6447	1	DOROTEO 800	108,10	1,2	1,1	-0,1	7,5 29	
6684	1	LA LUCHA 6721	114,90	8,6	5,6	0,0	6,3 35	
LOTE 9		LA LUCHA P. de O.						
6128	1	LA LUCHA 6984	105,20	1,6	0,5	-0,5	4,1 30	
6158	2	STRATBHLANE 495/11	124,30	4,0	5,4	0,5	10,3 32	
6322	2	STRATBHLANE 600/09	126,60	3,0	4,7	0,1	8,8 35	
6349	1	STRATBHLANE 600/09	120,20	-0,2	-0,6	-0,1	10,3 31	
6439	1	STRATBHLANE 600/09	113,70	3,5	2,3	0,1	7,2 29	
LOTE 10		LA LUCHA P. de O.						
6136	1	STRATBHLANE 600/09	111,10	-4,0	-2,9	0,1	7,6 31	
6542	3	STRATBHLANE 495/11	127,10	7,4	7,2	-0,3	9,7 34	
6595	1	STRATBHLANE 600/09	117,00	-2,1	-2,5	0,1	8,8 33	
6616	1	LA LUCHA 6984	112,00	1,9	-1,1	-0,6	7,7 30	
6631	1	DOROTEO 800	105,90	-0,2	1,8	0,1	7,0 29	
LOTE 11		EL TRIANGULO						
04		Tropezón 5322	114	90	93	-1,7	109	
08		Tropezón 5215	136	110	117	-0,4	121	
18		Tropezón 5322	111	101	93	-1,5	107	
27		Tropezón 5216	123	85	81	-3,3	115	
32		Tropezón 5322	124	91	93	-3,4	111	
40		Tropezón 5215	110	118	118	1,3	105	
67		Tropezón 5216	115	78	76	-2,9	113	
76		Tropezón 5216	102	103	104	-0,3	99	
82		Tropezón 5216	109	101	97	0	109	
95		Tropezón 5322	121	120	126	0,1	107	



BORREGOS de CAMPO P.I. y P. de O.

Número	Tipo Nac.	PADRE	INDICE B CORR. (%)	PVS (%)	PVL (%)	DIAM. (Micras)	PC (%)	PM (%)
LOTE 12		LA LUCHA P. de O.						
6247	1	STRATBHLANE 495/11	117,10	5,3	4,9	0,4	9,5	32
6339	2	DOROTEO 800	102,50	-2,8	-1,8	-1,2	4,3	30
6356	1	DOROTEO 800	101,00	-0,1	1,1	-0,5	3,4	28
6599	1	DOROTEO 800	109,80	1,7	4,6	-0,9	4,2	29
6690	1	LA LUCHA 6984	107,20	-0,1	0,0	-0,5	5,7	29
LOTE 13		LA LUCHA P. de O.						
6152	2	LA LUCHA 6925 (MELLIZO)	111,30	9,6	9,7	0,9	2,0	31
6164	2	STRATBHLANE 600/09	110,30	7,1	6,0	0,0	3,5	30
6244	1	STRATBHLANE 600/09	121,60	5,0	6,0	-0,6	5,7	33
6563	1	DOROTEO 800	117,30	7,2	5,9	0,0	7,8	30
6727	1	LA LUCHA 6984	113,10	0,8	2,1	-0,5	6,7	29
LOTE 14		LA LUCHA P.I.						
7567	2	STRATBHLANE 495/11	117,60	0,3	0,4	0,0	9,7	33
7569	2	STRATBHLANE 600/09	120,00	-1,3	-0,9	-0,2	10,2	32
7570	2	STRATBHLANE 600/09	114,20	-2,8	-1,2	0,0	7,9	32
7595	2	STRATBHLANE 600/09	110,80	1,7	2,6	0,0	5,0	32
7681	1	DOROTEO 800	108,30	0,0	0,4	-1,0	5,3	31
LOTE 15		LA LUCHA P.I.						
7553	2	STRATBHLANE 600/09	108,60	5,1	6,9	0,4	2,2	31
7574	2	LA LUCHA 6925 (MELLIZO)	119,40	4,5	8,1	-0,9	4,1	33
7584	2	STRATBHLANE 600/09	121,20	1,8	4,4	-0,2	7,3	32
7642	1	LA LUCHA 6721	113,80	5,5	2,0	-0,3	6,4	36
7661	1	LA LUCHA 6984	107,50	0,1	1,3	-0,5	1,9	33
LOTE 16		EL TRIANGULO						
16		Tropezón 5322	121	106	116	0,1	111	
17		Tropezón 5322	102	79	79	-0,6	109	
20		Tropezón 5216	125	110	108	-3,3	105	
22		Tropezón 5322	109	126	126	0,7	99	
44		Tropezón 5216	124	106	113	-2,1	107	
45		Tropezón 5215	116	119	111	-1	105	
101		Tropezón 5322	126	85	82	-4	115	
113		Tropezón 5216	94	103	107	4,5	109	
133		Tropezón 5322	112	132	134	-0,1	95	
224		Tropezón 5223	106	105	103	-0,3	103	



BORREGOS de CAMPO P.I. y P. de O.

Número	Tipo Nac.	PADRE	INDICE B CORR. (%)	PVS (%)	PVL (%)	DIAM. (Micras)	PC (%)	PM (%)
LOTE 17		LA LUCHA P. de O.						
6089	1	STRATBHLANE 495/11	109,10	-0,7	0,8	-0,1	7,3	29
6195	1	STRATBHLANE 495/11	111,20	3,4	3,9	-0,4	7,7	28
6273	1	STRATBHLANE 495/11	121,20	7,6	10,1	0,0	8,2	30
6369	1	STRATBHLANE 600/09	108,80	-0,7	0,0	-0,5	6,4	29
6432	1	MONCHI 1718	115,70	4,5	5,4	-0,3	7,2	31
6440	1	MONCHI 1718	111,10	8,2	6,1	0,5	5,3	33
6486	1	DOROTEO 800	104,50	2,6	3,2	-0,9	3,5	29
6531	1	DOROTEO 800	115,00	-0,9	0,2	-1,0	8,6	30
6574	1	MONCHI 1718	107,80	7,3	6,2	0,3	4,0	30
6641	1	DOROTEO 800	108,00	6,8	7,2	0,0	5,7	28
LOTE 18		LA LUCHA P. de O.						
6105	2	LA LUCHA 6984	116,80	2,0	2,1	-0,9	5,8	31
6182	1	STRATBHLANE 495/11	115,40	5,4	7,2	-0,1	5,0	31
6233	1	STRATBHLANE 600/09	120,10	0,0	-0,4	0,4	11,6	31
6271	1	STRATBHLANE 600/09	113,90	1,2	0,4	-0,1	8,2	30
6413	1	STRATBHLANE 495/11	115,30	1,2	3,8	-0,3	7,6	32
6479	1	STRATBHLANE 600/09	110,60	0,1	1,1	0,4	6,4	31
6547	1	STRATBHLANE 600/09	114,90	2,9	1,7	0,3	8,0	32
6592	1	STRATBHLANE 495/11	118,80	-0,3	0,1	0,0	9,7	34
6628	1	DOROTEO 800	116,90	1,7	3,5	-0,7	7,7	31
6672	2	LA LUCHA 6721	113,10	2,2	0,8	-0,9	7,1	35
LOTE 19		LA LUCHA P. de O.						
6106	2	LA LUCHA 6984	113,20	1,5	0,8	-0,9	5,1	31
6166	2	LA LUCHA 6925 (MELLIZO)	111,30	6,8	6,5	0,1	4,2	31
6179	1	STRATBHLANE 495/11	115,40	1,7	2,7	-0,8	8,5	30
6260	1	STRATBHLANE 600/09	120,70	3,9	4,0	-0,4	7,7	32
6463	2	STRATBHLANE 495/11	111,00	2,4	1,4	-0,6	4,2	32
6467	1	DOROTEO 800	100,10	1,5	3,0	-0,8	1,7	29
6597	2	STRATBHLANE 600/09	117,40	0,9	2,8	-0,5	5,5	32
6677	1	LA LUCHA 6984	107,40	7,0	7,2	-0,8	0,2	30
6723	1	LA LUCHA 6984	97,40	-0,8	0,2	-1,4	0,2	30
6728	1	LA LUCHA 6721	114,80	2,4	1,6	-0,8	6,2	35



BORREGOS de CAMPO P.I. y P. de O.

Número	Tipo Nac.	PADRE	INDICE B CORR. (%)	PVS (%)	PVL (%)	DIAM. (Micras)	PC (%)	PM (%)
LOTE 20		LA LUCHA P. de O.						
7544	2	STRATBHLANE 600/09	118,40	1,5	3,1	0,1	6,6	34
7560	2	STRATBHLANE 600/09	107,90	1,2	2,1	-0,1	4,0	30
7579	2	STRATBHLANE 600/09	106,70	-2,3	-2,1	-0,1	4,3	32
7580	2	STRATBHLANE 600/09	106,90	-3,7	-2,5	-0,1	4,7	32
7631	1	STRATBHLANE 495/11	110,80	2,6	3,5	-0,6	6,9	30
7637	2	LA LUCHA 6721	108,00	0,1	-0,4	-0,5	3,7	36
7645	2	LA LUCHA 6984	109,90	1,3	0,6	-0,4	3,5	33
7673	1	DOROTEO 800	110,20	-0,6	2,2	-0,7	6,1	31
7698	1	DOROTEO 800	101,50	0,7	2,2	-0,6	1,6	30
7700	1	DOROTEO 800	98,70	0,7	2,5	-0,6	1,2	29
LOTE 21		LA LUCHA P. de O.						
6114	2	STRATBHLANE 600/09	112,80	1,7	1,0	-0,2	4,8	32
6124	2	STRATBHLANE 600/09	108,50	-1,8	-3,1	-0,1	7,8	30
6146	2	LA LUCHA 6925 (MELLIZO)	117,00	3,7	5,3	-0,2	3,6	33
6448	1	DOROTEO 800	107,20	2,2	5,0	0,1	5,9	28
6466	1	STRATBHLANE 600/09	108,60	-0,1	0,7	-0,3	5,1	30
6469	1	LA LUCHA 6721	111,90	2,7	1,9	-0,7	6,2	34
6564	1	MONCHI 1718	104,20	4,9	4,5	-0,2	0,1	32
6667	1	STRATBHLANE 495/11	104,40	1,7	2,5	0,0	5,4	29
6676	2	LA LUCHA 6721	115,70	3,1	2,4	0,0	6,0	37
6698	1	LA LUCHA 6721	114,80	4,7	4,4	-0,2	5,8	36
LOTE 22		LA LUCHA P. de O.						
6169	2	STRATBHLANE 495/11	114,40	3,0	3,1	-0,6	6,3	31
6205	1	STRATBHLANE 600/09	112,70	-3,6	-3,3	-0,8	6,1	35
6410	1	MONCHI 1718	113,60	9,9	6,9	0,4	6,5	31
6445	2	STRATBHLANE 495/11	115,40	-1,5	-1,5	-0,5	9,9	31
6455	2	STRATBHLANE 495/11	118,80	1,6	2,4	-0,2	9,8	31
6487	2	LA LUCHA 6721	122,90	-0,6	-0,5	-1,1	10,4	35
6496	1	DOROTEO 800	105,90	2,5	2,5	-1,0	3,4	30
6562	1	DOROTEO 800	115,50	5,1	6,1	-0,2	6,9	30
6585	2	LA LUCHA 6721	125,00	6,8	7,3	-0,9	4,9	37
6624	1	LA LUCHA 6984	108,70	3,3	3,1	0,0	4,7	30



BORREGAS Y OVEJAS P.I.

Número	Tipo Nac.	PADRE	INDICE B CORR. (%)	PVS (%)	PVL (%)	DIAM. (Micras)	PC (%)	PM (%)
Lote 23		Borregas P.I.						
7554		STRATBHLANE 600/09	118,20	0,1	-0,6	-0,5	9,7	33
7593		STRATBHLANE 495/11	112,10	3,3	4,0	0,1	6,0	32
7607		STRATBHLANE 600/09	114,60	0,7	0,8	-0,9	5,5	33
7625		STRATBHLANE 600/09	115,50	1,1	2,1	0,6	5,3	36
7629		LA LUCHA 6721	117,90	6,9	7,0	-0,4	7,0	33
Lote 24		Borregas P.I.						
7546		STRATBHLANE 600/09	100,90	1,5	1,8	0,3	1,9	31
7547		STRATBHLANE 600/09	107,80	-1,8	-1,6	-0,4	5,1	32
7558		STRATBHLANE 600/09	104,70	1,1	1,2	0,2	3,1	32
7576		STRATBHLANE 495/11	111,40	2,6	4,1	-1,0	4,4	31
7599		STRATBHLANE 600/09	108,50	0,2	0,6	0,1	6,1	31
Lote 25		Borregas P.I.						
7557		STRATBHLANE 600/09	113,60	-0,4	-0,7	-0,4	7,1	32
7565		STRATBHLANE 600/09	106,20	1,2	1,8	-0,2	3,8	30
7669		LA LUCHA 6721	101,70	0,4	0,0	-1,2	2,0	33
7682		DOROTEO 800	107,40	0,2	1,1	-0,8	6,2	30
7689		DOROTEO 800	118,20	1,5	2,4	-1,0	7,9	30
Lote 26		Borregas P.I.						
7559		STRATBHLANE 600/09	104,90	-0,1	1,2	-0,6	2,4	30
7600		STRATBHLANE 600/09	104,50	-2,0	-1,6	-0,8	3,1	31
7614		LA LUCHA 6721	114,60	0,8	1,6	-0,8	3,9	38
7622		LA LUCHA 6721	108,70	3,4	3,9	0,0	3,1	36
7653		LA LUCHA 6721	111,20	1,9	1,5	0,1	5,5	36
7692		DOROTEO 800	114,30	-0,6	1,2	-0,1	8,6	31
Lote 27		Ovejas P.I.						
5920		CLIFTON H480/96	123,80	2,8	3,5	0,4	8,6	37
6088		STRATBHLANE 495/11	121,50	4,7	4,8	0,3	13,1	28
6332		LA LUCHA 5355	99,70	-2,1	-3,6	-0,5	2,6	33
6533		MONCHI 1718	107,00	5,2	4,1	0,4	5,5	30
6462		PIRAMIDAL 10019	103,6	4,5	5,6	-0,5	-0,2	32
6931		LA LUCHA 6007	93,50	-1,6	-1,6	-1,0	2,2	27
6713		LA LUCHA 5740	87	-4,6	-3,2	-0,5	0,4	28
6717		LA LUCHA 5740	90	-2,1	-0,9	-0,7	2,7	28
6931		LA LUCHA 6007	93,50	-1,6	-1,6	-1,0	2,2	27
7205		QUAMBY PLAINS 134-05	108,00	5,7	5,4	-1,1	3,8	28
7525		LA LUCHA 6774	99,00	0,8	-0,2	0,0	5,1	30



BORREGAS Y OVEJAS P. DE O.

Número	Tipo Nac.	PADRE	INDICE B CORR. (%)	PVS (%)	PVL (%)	DIAM. (Micras)	PC (%)	PM (%)
Lote 28		Ovejas P.I.						
5565		MONCHI 1718	122,50	3,9	3,0	-0,4	9,7	32
5974		LA LUCHA 6721	116,80	7,3	6,3	-0,4	8,0	32
6013		Gaetan 2759	105,90	-1,7	-2,1	-1,1	5,4	31
6111		STRATBHLANE 600/09	117,90	1,2	1,2	0,0	7,9	32
6131		STRATBHLANE 600/09	108,60	4,3	4,4	-0,2	3,1	31
6213		LA LUCHA 6925 (MELLIZO)	123,90	9,3	8,6	-0,2	8,6	32
6234		GLENOVIS A82/04	100,80	6,9	7,2	0,1	1,0	28
6331		DOROTEO 800	125,30	3,2	2,6	-0,6	10,1	34
6532		GAETAN 2759	108,70	-0,4	0,1	-0,2	4,3	33
6567		STRATBHLANE 600/09	104,70	1,1	1,3	-0,1	3,1	30
6909		QUAMBY PLAINS 134-05	101,10	1,7	1,8	-0,9	2,2	29
7246		LA LUCHA 6774	99,60	1,5	0,2	-0,2	2,8	30
7332		LA LUCHA 6925 (MELLIZO)	118,80	1,2	2,4	-0,3	10,1	30
7431		LA LUCHA 6721	115,70	5,2	6,1	-0,2	5,9	34
7508		LA LUCHA 6774	110,40	2,0	-1,1	0,2	7,5	34
Lote 29		Borregas 4-6 MO						
5356		LA LUCHA 6721	113,80	1,9	2,0	-0,8	6,0	33
5376		LA LUCHA 6925 (MELLIZO)	113,30	6,9	6,1	0,3	4,9	31
5440		MONCHI 1718	113,20	6,5	6,8	0,3	7,4	29
5553		MONCHI 1718	114,70	4,4	3,5	0,4	4,9	34
5586		MONCHI 1718	110,40	5,8	4,7	0,3	6,0	30
5694		FLORES 9932	112,80	0,0	1,5	-1,3	5,4	32
5665		LA ESTELA 379	103,60	2,8	3,1	-1,2	0,5	32
5741		LA ESTELA 379	101,30	1,9	2,0	-1,1	3,3	29
5777		LA LUCHA 6984	115,40	2,5	3,2	-0,6	3,6	33
5903		LA LUCHA 6721	111,90	1,9	0,9	-0,3	6,2	36
5913		LA LUCHA 6721	102,80	5,9	4,4	-0,2	2,5	32
5936		LA LUCHA 6721	115,90	5,3	6,0	-0,5	3,8	36
Lote 30		Borregas 4-6 Dts. MO						
5345		LA LUCHA 6721	119,60	3,4	0,9	-0,8	8,9	35
5352		LA LUCHA 6925 (MELLIZO)	100,20	3,0	4,6	-0,4	1,2	29
5493		LA LUCHA 6721	115,00	4,8	4,2	-0,2	3,7	36
5504		MONCHI 1718	111,00	5,1	3,8	0,0	4,1	32
5517		MONCHI 1718	99,90	9,3	8,6	0,5	-0,1	30
5621		MONCHI 1718	115,30	4,6	2,3	0,5	8,0	33
5656		LA LUCHA 6721	108,30	4,1	3,9	-0,5	2,6	35
5788		FLORES 9932	102,00	-3,2	-1,1	-1,9	1,2	31
5822		LA LUCHA 6925 (MELLIZO)	113,70	3,6	3,3	0,1	5,4	33
5867								
5865		LA LUCHA 6925 (MELLIZO)	114,20	6,0	5,0	-0,4	5,7	31
5988		LA LUCHA 6925 (MELLIZO)	114,20	6,0	5,0	-0,4	5,7	31
6061		LA LUCHA 6721	108,80	3,9	2,6	0,2	5,9	33

BORREGAS Y OVEJAS P. DE O.

Número	Tipo Nac.	PADRE	INDICE B CORR. (%)	PVS (%)	PVL (%)	DIAM. (Micras)	PC (%)	PM (%)
Lote 31		Borregas Seleccionadas						
5359		LA LUCHA 6925 (MELLIZO)	115,20	8,2	8,1	-0,1	3,2	32
5380		LA LUCHA 6721	110,60	3,9	1,4	-0,5	6,4	34
5385		LA LUCHA 6984	94,60	0,3	0,3	0,2	1,6	29
5430		LA LUCHA 6721	111,60	3,8	3,1	-0,5	3,2	35
5438		MONCHI 1718	124,50	8,3	8,7	-0,9	7,4	30
5448		MONCHI 1718	107,30	3,2	2,2	-0,6	4,9	30
5452		MONCHI 1718	116,60	8,2	6,3	0,3	4,7	34
5518		LA ESTELA 379	93,50	2,7	2,9	-1,3	-0,4	29
5535		MONCHI 1718	120,40	8,0	5,5	0,3	8,1	32
5640		MONCHI 1718	113,70	8,7	8,4	0,6	6,2	30
5767		LA LUCHA 6984	112,30	2,7	3,4	-0,3	5,4	30
5990		LA LUCHA 3715	106,20	-0,6	-0,4	-0,9	3,6	32
6079		LA LUCHA 6721	111,90	0,5	-1,1	-1,0	6,2	35
Lote 32		Borregas Seleccionadas						
400 - 401 - 402 - 403 - 404 - 405 - 406 - 407 - 408 - 409 - 410 - 411 - 412 - 413 - 414 - 415 - 416 - 417 - 418								
Lote 33		Borregas MO 4 Dientes Seleccionadas						
10 - 11 - 12 - 13 - 14 - 15 - 16 - 17 - 18 - 19								
Lote 34		15 Borregas El Triángulo 4-6 dientes						
Lote 35		15 Borregas El Triángulo 4-6 dientes						
Lote 36		Ovejas MO						
0791		LA LUCHA 100	95,00	1,5	1,8	-0,1	2,1	26
2202		STRATHBLANE 304/04	105,10	-0,8	0,9	-0,3	6,6	30
3270		GLENOVIS A82/04	97,30	8,9	9,0	0,1	0,5	26
3726		LA LUCHA 5740	104,20	0,9	3,1	0,2	3,3	33
3847		CLIFTON HG526/05	107,40	4,9	3,1	0,1	6,1	31
4062		CLIFTON HG526/05	115,90	5,6	4,3	0,5	4,5	36
4401		FLORES 9932	114,60	-1,5	-0,9	-1,2	5,7	34
4234		LA LUCHA 1766	115,20	7,3	7,5	0,3	4,7	32
4521		FLORES 9932	106,40	0,5	2,2	-0,5	2,8	32
5156		LA LUCHA 6721	102,40	2,8	2,3	-0,7	2,6	33
5222		QUAMBY PLAINS 134-05	108,90	4,7	4,2	-0,4	5,0	31
7500		LA LUCHA 6721	118,80	3,1	3,1	-0,6	6,9	37



BORREGAS Y OVEJAS P. DE O.

Número	Tipo Nac.	PADRE	INDICE B CORR. (%)	PVS (%)	PVL (%)	DIAM. (Micras)	PC (%)	PM (%)
Lote 37		Ovejas MO						
1084		LA LUCHA 4886	88,10	1,9	1,6	-0,3	-2,1	28
1395		STRATHBLANE 704/01	84,40	2,6	0,5	-0,5	1,0	23
2062		STRATHBLANE 304/04	97,20	3,3	3,0	-0,3	4,7	26
2089		GLENOVIS A82/04	86,40	2,8	3,0	-0,5	-2,3	29
3013		GAETAN 2759	92,20	0,1	0,7	-0,5	0,0	27
3227		GLENOVIS A82/04	103,70	4,3	4,2	0,2	2,4	31
4012		STRATHBLANE 209/05	105,80	1,4	0,1	-0,6	5,8	31
4291		CLIFTON HG526/05	113,10	3,4	2,2	0,2	6,1	35
4671		LA LUCHA 6721	102,80	4,1	3,0	-0,6	3,0	33
5069		LA LUCHA 6721	126,20	5,7	4,7	-0,4	9,7	35
6880		CLIFTON HG526/05	104,00	0,5	0,1	-0,2	4,3	34
7212		QUAMBY PLAINS 134-05	111,00	3,7	2,9	-1,0	6,0	31
Lote 38		Ovejas MO						
1862		LA LUCHA 0550	111,00	6,6	8,3	0,2	3,8	30
2007		GAETAN 2759	100,00	0,1	1,7	0,0	4,1	29
2482		GLENOVIS A82/04	111,60	0,8	1,4	0,0	4,6	34
2489		PIRAMIDAL 10019	101,30	5,2	5,5	-0,7	-0,1	30
2749		GAETAN 2759	102,40	1,1	1,3	-0,8	2,1	30
2827		LA LUCHA 0550	99,50	3,4	3,2	-0,7	1,2	30
3008		LA LUCHA 0550	97,40	1,8	3,1	-0,5	-0,5	30
3075		GLENOVIS A82/04	92,00	2,4	1,4	-0,9	0,2	28
3229		LA LUCHA 6374	86,50	-0,9	-1,7	-0,9	-1,0	27
3655		LA LUCHA 0550	99,20	3,3	3,6	-0,6	-0,5	31
4089		LA LUCHA 1766	127,00	5,1	5,2	-0,2	7,4	35
4268		LA LUCHA 6721	114,30	2,3	2,0	-1,3	3,4	37
4644		LA LUCHA 5444	107,10	3,8	4,7	-0,7	6,3	27
4814		LA LUCHA 6721	115,40	4,4	3,4	-0,6	5,0	36
5336		LA LUCHA 6721	113,80	1,9	2,0	-0,8	6,0	33
Lote 39		Ovejas MO						
0996		LA LUCHA 0550	100,30	6,8	8,1	-0,3	-1,7	29
1226		LA LUCHA 100	102,70	1,8	2,1	-0,5	4,6	26
2173		GAETAN 2759	99,10	6,4	7,5	0,4	0,3	30
2245		LA LUCHA 5740	100,60	1,8	2,1	0,4	3,5	31
2488								
2692		LA LUCHA 5444	97,40	5,7	4,8	-0,5	3,3	26
2850		LA LUCHA 0550	122,50	6,1	8,2	-0,3	2,5	36
3804		STRATHBLANE 209/05	102,70	1,5	0,7	-0,6	4,6	30
3864		CLIFTON HG526/05	113,50	1,4	0,8	-0,7	3,9	36
4276		LA LUCHA 6721	103,30	1,0	1,3	-0,4	2,6	34



BORREGAS Y OVEJAS P. DE O.

Número	Tipo Nac.	PADRE	INDICE B CORR. (%)	PVS (%)	PVL (%)	DIAM. (Micras)	PC (%)	PM (%)
4332		LA LUCHA 1766	123,70	4,1	4,8	-0,1	9,3	33
4519		FLORES 9932	114,50	-1,3	-1,4	-1,6	8,6	30
4707		LA LUCHA 3474	112,20	3,9	2,7	-0,8	5,8	32
4996		LA LUCHA 6721	108,60	3,9	4,6	-0,1	4,3	34
5211		QUAMBY PLAINS 134-05	97,10	4,8	4,4	0,0	2,5	28
Lote 40		Ovejas MO						
1598		LA LUCHA 0550	101,00	6,1	6,8	0,0	2,3	28
1914		CLIFTON HG526/05	106,10	1,4	0,3	-0,4	1,6	35
2093		GAETAN 2759	85,20	3,2	3,4	-0,3	-1,0	27
2152		GAETAN 2759	109,30	-0,5	-0,1	-0,4	5,8	32
2656		GLENOVIS A82/04	115,70	0,0	-0,1	-1,3	5,7	33
3032		GLENOVIS A82/04	97,80	3,9	3,3	-0,3	0,8	29
3061		LA LUCHA 114	87,80	5,4	5,4	0,6	-0,6	25
3220		GAETAN 2759	87,40	1,7	2,7	0,1	-0,3	27
3471		STRATHBLANE 209/05	103,80	3,3	2,0	-0,3	3,1	32
4056		LA LUCHA 6721	119,90	5,5	3,5	-0,7	5,5	36
4117		LA LUCHA 6721	102,40	1,6	1,2	-0,6	1,4	34
4170		LA LUCHA 1766	96,30	2,9	3,3	0,3	2,3	30
4435		LA ESTELA 346	114,80	5,4	6,5	-1,4	4,8	29
4451		LA ESTELA 346	97,20	1,9	2,1	-1,0	2,0	28
5080		QUAMBY PLAINS 134-05	110,00	8,5	8,3	-0,3	4,1	29
Lote 41		Ovejas MO						
1833		LA LUCHA 0550	104,10	4,2	3,4	-0,8	-0,3	33
2714		GLENOVIS A82/04	98,20	4,3	4,2	0,2	2,4	28
3247		LA LUCHA 6374	103,50	5,5	3,4	0,3	0,9	32
3318		LA LUCHA 6374	93,50	4,6	3,2	0,1	1,5	27
3884		LA LUCHA 6721	111,50	3,7	4,5	0,0	3,9	36
4007		LA LUCHA 1766	96,40	3,8	4,6	0,4	1,7	29
4216		LA LUCHA 6721	124,80	6,8	6,6	-1,0	5,7	37
4334		LA LUCHA 1766	110,80	6,3	6,7	0,1	4,5	31
4648		STRATHBLANE 209/05	108,00	0,2	-2,5	0,2	4,6	36
4679		LA LUCHA 3474	111,70	5,2	3,9	-0,4	4,6	31
4764		FLORES 9932	98,40	2,7	3,7	-0,3	0,3	31
4765		LA LUCHA 6721	104,00	0,6	0,5	-1,1	2,5	34
4769								
4967		LA LUCHA 6721	111,80	4,2	2,6	-0,8	5,5	34
4974		LA LUCHA 6721	106,00	2,1	1,7	-0,9	2,3	34
5021		QUAMBY PLAINS 134-05	104,30	2,5	1,6	-0,4	4,4	30
5043		LA LUCHA 6721	119,30	2,5	1,0	-1,2	5,7	38
5280		LA LUCHA 6774	98,60	2,4	1,0	-0,2	1,1	30
5251		LA LUCHA 6774	105,00	0,1	-1,1	-0,9	4,4	31
3659		LA LUCHA 5740	79,60	-3,3	-2,9	-0,5	-1,6	29

BORREGAS Y OVEJAS P. DE O.

Número	Tipo Nac.	PADRE	INDICE B CORR. (%)	PVS (%)	PVL (%)	DIAM. (Micras)	PC (%)	PM (%)
--------	-----------	-------	--------------------	---------	---------	----------------	--------	--------

Lote 42 Ovejas MO

74 - 91 - 92 - 93 - 94 - 96 - 97 - 124 - 187 - 255 - 298 - 310 - 311 - 317 - 415 - 4553 - 8085 - 8125 - 9037

Lote 43 Ovejas MO

95 - 163 - 212 - 220 - 226 - 241 - 244 - 270 - 309 - 321 - 323 - 329 - 381 - 395 - 901 - 8039 - 8083 - 8100

9030 - 9064

Lote 44 Ovejas MO

68 - 76 - 171 - 189 - 201 - 234 - 236 - 253 - 261 - 316 - 370 - 387 - 399 - 402 - 428 - 7127 - 7136 - 7165

8042 - 8082 - 9016

ÍNDICE	DESCRIPCIÓN	ÉNFASIS RELATIVO POR PRODUCTO												
A	Alto énfasis en incrementar lana y peso al año con moderada reducción del diámetro de la fibra.	<table border="1"> <caption>ÍNDICE A</caption> <thead> <tr> <th>Producto</th> <th>Énfasis Relativo (%)</th> </tr> </thead> <tbody> <tr> <td>Carne</td> <td>38.7</td> </tr> <tr> <td>Diámetro</td> <td>17.9</td> </tr> <tr> <td>Lana</td> <td>38.5</td> </tr> <tr> <td>Peso de la oveja</td> <td>5.8</td> </tr> </tbody> </table>	Producto	Énfasis Relativo (%)	Carne	38.7	Diámetro	17.9	Lana	38.5	Peso de la oveja	5.8		
Producto	Énfasis Relativo (%)													
Carne	38.7													
Diámetro	17.9													
Lana	38.5													
Peso de la oveja	5.8													
B	Alto énfasis en incrementar los pesos al año, destete directo y materno y prolificidad con moderado incremento en lana y menor reducción del diámetro de la fibra.	<table border="1"> <caption>ÍNDICE B</caption> <thead> <tr> <th>Producto</th> <th>Énfasis Relativo (%)</th> </tr> </thead> <tbody> <tr> <td>Reproducción</td> <td>39.1</td> </tr> <tr> <td>Carne</td> <td>35.8</td> </tr> <tr> <td>Diámetro</td> <td>9.0</td> </tr> <tr> <td>Lana</td> <td>13.8</td> </tr> <tr> <td>Peso de la oveja</td> <td>5.8</td> </tr> </tbody> </table>	Producto	Énfasis Relativo (%)	Reproducción	39.1	Carne	35.8	Diámetro	9.0	Lana	13.8	Peso de la oveja	5.8
Producto	Énfasis Relativo (%)													
Reproducción	39.1													
Carne	35.8													
Diámetro	9.0													
Lana	13.8													
Peso de la oveja	5.8													

GARANTIAS SANITARIAS

Todos los animales fueron sometidos a las disposiciones sanitarias en vigencia establecidos por la D.G.S.S.:

- Vacunación contra Carbunco.
- Vacunación contra Clostridiosis.
- Vacunación contra Ectima Contagioso en la señalada.
- El establecimiento se encuentra libre de enfermedades contagiosas y ectoparasitarias.
- Bañeación precaucional el 30/01/2016.
- Dosificación contra parásitos gastrointestinales de amplio espectro (01/02/2016).
- Examen de actitud reproductivo para los machos.
- Certificados de libres de pietín extendido por el SUL.

C A B A Ñ A LA LUCHA El Triángulo de Iraola

AUSPICIA:



TRANSMITE:



Rematan:



DESDE 1944

Tel.: (477) 24331 - Cel.: 099 772000
www.ottofernandez.com.uy



Compra de lana en todo el país



PETROCAMPO LTDA.

