

AL NORTE

100 CORRIEDALE

20
20



C A B A Ñ A
LA LUCHA

de Echeverría

Jueves 13 de Febrero, 17hs
Local Curticeiras
Rivera

REMATAN



092772000 - 099773057 099536066 - 099536829

COCO MORALES & ASOCIADOS
NEGOCIOS SIMILARES

ADMINISTRA



Plazo 180 días libres
Descuento pago contado 4%
Flete gratis

AUSPICIA



Transmisión online en vivo por www.ottofernandez.com.uy y www.lalucha.com.uy

Referencias de padres de Cabaña La Lucha.

LA LUCHA 6721: Gran campeón Prado 2011. Mejor vellón y conformación. vendido 50% a las cabañas Argentinas: Maria Behetty, Alberto paz y Sara Brown.

LA LUCHA 7898 MELL. Res. Gran Campeón Prado 2018, vendido 50% a cabañas amigas, precio máximo del Prado. Nieto del 6721

LA LUCHA 8016 Trillizos, vendido en soc. a San Gerardo y Dighiero en 2018. 2do. Padre en Ind. A.

LA QUEBRADA 6262: Res. Gran Campeón Prado 2017. Adquirido en sociedad con cabaña Don Alfredo. Primera producción que sale a venta. (semen vendido a Argentina)

DON ALFREDO 2477: Campeón carnero adulto Prado 2017. Carnero carnicero con vellón de mucho peso limpio.

REF 9014. Adquirido en sociedad con cabañas amigas en 2017. Es nieto de La Lucha 6721.

Tala 866 y 881 adquirido en remate 2019, primera venta de sus hijos.

Gaetán C 4794, Adquirido en soc. con Rodrigo Granja en remate de San Gerardo.

Número	Índice A	Índice B6	PVS%	PVL%	Diámetro	PC	LC	PM
LA LUCHA 6721	127,6	119,9	4,9	3,8	-1,0	9,1	-0,30	32,7
LA LUCHA 7898	126,4	120,2	1,4	-0,3	-1,1	13,9	-0,30	31,9
LA LUCHA 8016	144,5	135,3	13,7	16,2	-1,1	7,4	-0,40	36,5
LA QUEBRADA 6262	124,4	117,5	6,7	7,1	-0,5	6,6	0,10	32,9
DON ALFREDO 2477	134,1	120,8	13,4	11,2	-0,2	9,7	-0,30	27,7
GAETAN C 4794	142,2	118,4	14,6	15,9	-1,1	5,2	-0,50	27,1
REF 9014	136,6	124,0	8,8	9,7	-1,2	7,4	0,00	31,4
DOROTEO 800	122,2	108,2	1,1	3,1	-1,0	7,4	-0,80	27,9
TALA 866	134,5	126,6	6,4	9,7	-1,2	8,0	-0,30	34,5
TALA 881	134,6	130,9	-1,9	2,4	-2,4	9,30	-1,10	35,9

Percentiles

Para ayudar a ubicar la posición de los animales dentro de la población analizada se confeccionó el **Cuadro 1**. Los valores del mismo representan los mínimos (valor inferior) y máximos (valor superior) de las DEP para cada característica en la población total evaluada (175.568 animales). Además, los valores de los límites inferiores de cada percentil permiten ubicar la posición de un determinado animal en la población. Por ejemplo (**Cuadro 1**), si el carnero A tiene una DEP de peso de vellón limpio de 9.9%, entonces el mismo está ubicado dentro del 1% de los animales superiores en este rasgo. El límite inferior del 1% de los mejores animales es 9.7% para PVL. Debe observarse para diámetro de la fibra, lana en la cara y score de pigmentación los valores se encuentran invertidos. Es decir, el valor máximo para diámetro es de -3.1 micras. Un carnero con una DEP menor a -2.0 micras estará ubicado dentro de los animales más finos (1%).

PERCENTIL	Índice A	Índice B6	Índice B3	PVS (%)	PVL (%)	Diámetro (micras)	PC (%)	PRD (%)	PDD (%)	PDM (%)	PM (%)	LC (grad.)	SP (grad.)
Máximo	149.0	148.5	150.9	21.1	22.7	-3.1	26.1	43.2	48.3	21.3	47.9	-1.45	-0.71
1%	133.8	124.9	125	9.1	9.7	-1.9	11.4	17.8	20.2	6.6	37.0	-0.88	-0.45
5%	127.0	117.9	117.8	6.6	7.1	-1.4	8.7	13.5	15.4	4.1	34.6	-0.69	-0.35
10%	122.9	113.9	113.7	5.4	5.8	-1.2	7.2	11.1	12.7	3.1	33.4	-0.57	-0.29
25%	115.5	106.7	106.6	3.4	3.7	-0.7	4.7	7.3	8.4	1.6	31.6	-0.36	-0.19
50%	107.6	98.9	99.0	1.3	1.5	-0.3	2.1	3.3	3.8	0.1	29.8	-0.13	-0.07
75%	101.4	92.	92.7	-0.4	-0.3	0.1	0.1	0.2	0.3	-1.3	28.2	0.06	0.03
90%	97.3	88.1	88.1	-2.0	-2.0	0.4	-1.5	-2.3	-2.5	-2.8	26.9	0.23	0.13
95%	94-6	85-5	85.3	-3.0	-3.1	0.6	-2.5	-3.9	-4.2	-3.8	26.0	0.3	0.19
99%	89.0	80.2	79.7	-5.2	-5.5	1.1	-4.5	-7.0	-7.7	-6.1	24.2	0.52	0.33
Mínimo	69.1	62.6	60.4	-14.4	-15.2	2.1	-12.0	-20.1	-22.0	-21.7	14.2	1.04	0.87

Tendencia genética

Tendencia genética anual
Índice A

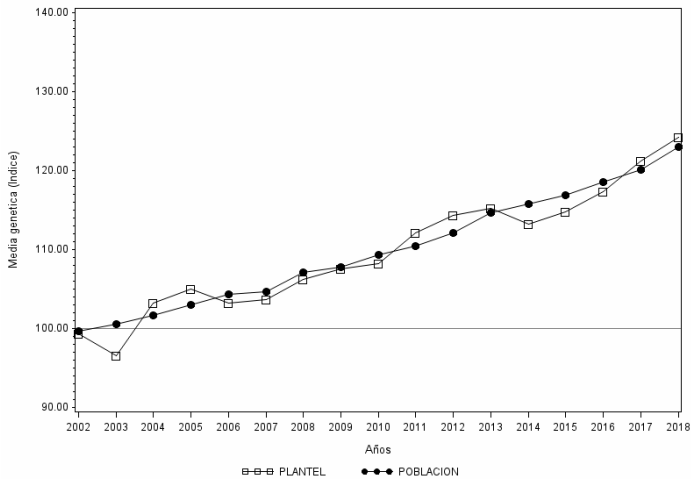

Tendencia genética anual
Índice B6

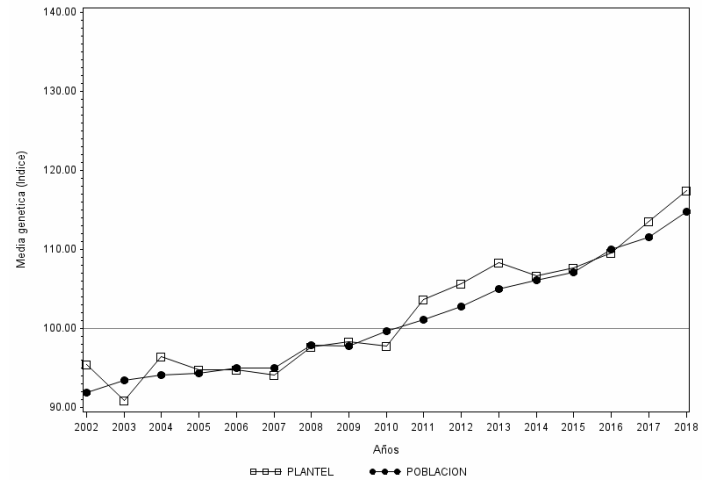

Tendencia genética anual
Lana en la cara

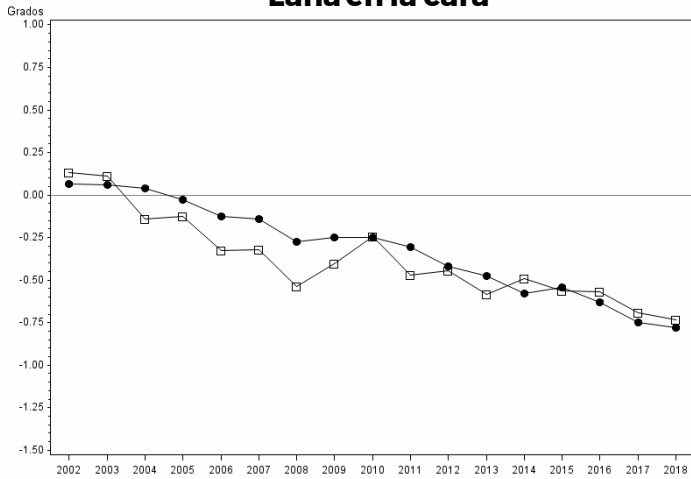

Tendencia genética anual
Peso vellón limpio

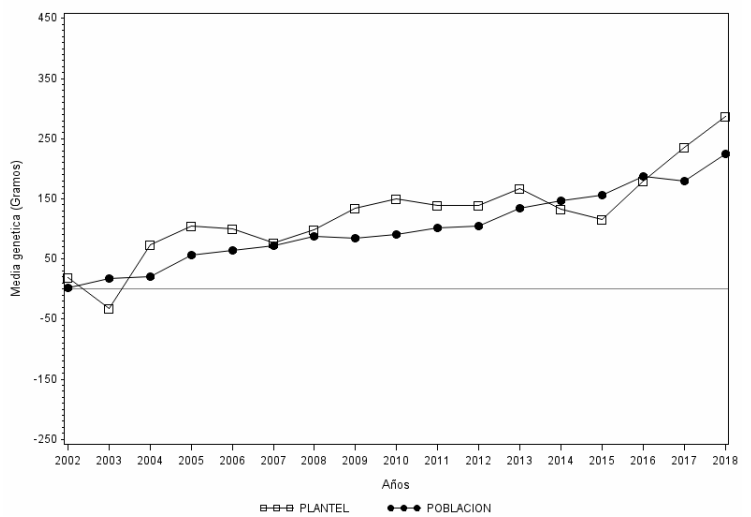

Tendencia genética anual
Diámetro

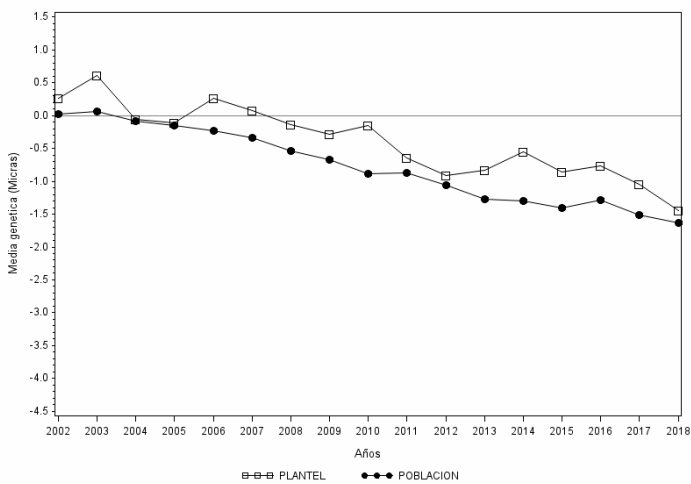

Tendencia genética anual
Peso del cuerpo

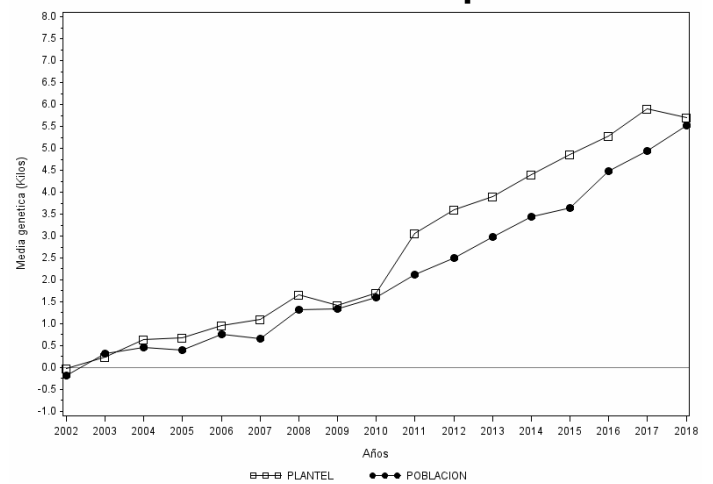

CARNEROS y BORREGOS PLANTELEROS P.I y P.de O.

Número	Padre	Índice A	Índice B6	PVS%	PVL%	Diámetro	PC	PM	PNO
--------	-------	----------	-----------	------	------	----------	----	----	-----

Lote 1 Borregos PI EPD

8325	LA LUCHA 7898 (MELLIZO)	125,8	123,7	-1,5	-2,5	-1,3	15,4	33,7	
8333	LA QUEBRADA 6262	125,3	120,3	5,2	6,4	-0,7	7,3	34,0	
8380	TALA 866	126,5	118,5	3,2	3,6	-1,0	10,2	32,3	

Lote 2 Borregos P. de O. EPD

887	LA QUEBRADA 6262	127,0	124,6	5,2	5,5	-0,4	12,9	35,1	SI
1037	TALA 866	129,8	119,8	3,1	7,2	-1,0	9,0	32,5	SI
8365	LA QUEBRADA 6262	121,2	114,8	-1,4	-1,7	-1,5	8,6	33,1	SI

Lote 3 Borregos P. de O. EPD

699	TALA 881	124,8	120,7	0,6	3,9	-1,2	7,7	34,6	SI
940	GAETAN C 4794	136,7	118,9	10,2	11,9	-0,9	7,6	28,9	SI
980	TALA 866	131,3	122,9	5,7	7,4	-1,3	6,7	34,1	SI

Lote 4 Carneros MOCO, PI y P. de O. EPD

034	REF 9014	132,5	120,2	3,9	4,0	-1,6	9,2	31,0	NO
500	DOROTEO 800	116,7	103,2	2,8	3,4	-0,4	6,5	27,5	NO
8199 PI	PIRAMIDAL 1306	122,5	109,9	4,0	4,0	-0,6	9,1	28,9	



BORREGOS DE CAMPO P.I y P.de O.

Número	Padre	Índice A	Índice B6	PVS%	PVL%	Diámetro	PC	PM	PNO
--------	-------	----------	-----------	------	------	----------	----	----	-----

Lote 5 Borregos PI		EPD							
8282	TALA 881	125,0	124,7	2,0	3,5	-0,9	10,3	35,9	
8285	LA QUEBRADA 6262	118,7	109,9	7,1	6,6	-0,2	4,7	31,4	
8297	LA LUCHA 7898 (MELLIZO)	114,3	112,9	1,9	-0,1	0,3	14,4	32,4	
8402	DON ALFREDO 2477	117,2	113,4	6,5	4,5	-0,1	6,4	32,2	
8429	TALA 866	109,4	107,9	3,0	4,2	0,4	6,5	33,2	

Lote 6 Borregos PI		EPD							
8262	LA LUCHA 7920	118,9	114,3	2,3	4,1	-0,7	5,8	34,1	
8355	GAETAN C 4794	140,3	117,8	17,8	16,6	-0,4	6,9	26,8	
8397	LA QUEBRADA 6262	116,1	109,4	0,9	1,7	-0,6	7,1	31,6	
8415	REF 9014	121,9	112,9	3,1	3,1	-1,0	6,4	30,8	
8433	TALA 866	128,0	115,2	6,8	8,7	-0,9	4,6	30,7	

Lote 7 Borregos P. de O.		EPD							
593	LA LUCHA 7920	132,9	123,5	10,5	12,9	-0,5	6,6	31,7	SI
599	TALA 866	128,5	121,9	5,2	8,8	-0,9	6,3	33,8	SI
603	LA LUCHA 7920	124,0	114,6	6,9	10,0	-0,2	6,3	31,4	SI
908	GAETAN C 4794	132,4	110,9	13,0	12,7	-0,6	4,0	27,1	SI
974	LA QUEBRADA 6262	121,5	113,0	4,6	3,4	-0,8	6,9	31,5	SI



Número	Padre	Índice A	Índice B6	PVS%	PVL%	Diámetro	PC	PM	PNO
--------	-------	----------	-----------	------	------	----------	----	----	-----

Lote 8		Borregos P. de O.		EPD					
674	LA LUCHA 7920	125,9	116,8	7,7	9,0	-0,5	6,3	31,6	SI
857	GAETAN C 4794	132,0	115,6	11,8	14,9	-0,5	3,2	30,4	SI
894	TALA 881	128,3	123,9	2,7	5,5	-1,3	7,6	34,3	SI
1041	DON ALFREDO 2477	130,1	112,8	7,6	8,3	-1,1	5,1	27,4	SI
1047	DON ALFREDO 2477	121,9	113,9	5,1	1,8	-0,8	8,0	30,5	SI

Lote 9		P. de O.		EPD					
635	TALA 866	125,3	123,4	10,1	12,0	0,1	6,2	35,4	NO
985	TALA 866	118,4	110,5	4,0	8,3	-0,1	5,3	32,7	SI
995	DON ALFREDO 2477	124,6	109,2	11,0	9,5	-0,2	5,2	27,3	SI
998	DON ALFREDO 2477	115,8	104,8	5,1	2,8	-0,4	5,0	29,6	SI
1074	LA LUCHA 037	116,3	111,8	1,7	2,4	-0,6	6,4	31,7	SI

Lote 10		P.de O.		EPD					
601	LA LUCHA 7920	122,3	118,1	1,5	3,5	-1,1	6,2	33,7	SI
606	LA LUCHA 7920	125,7	115,2	8,0	9,7	-0,6	3,7	30,4	SI
659	LA LUCHA 7920	116,6	116,2	7,8	5,9	0,4	8,5	34,7	SI
905	LA LUCHA 7920	126,4	119,9	11,4	15,6	0,2	3,6	34,1	SI
1086	LA LUCHA 037	102,1	104,4	-4,0	-3,6	-0,2	6,2	33,6	SI



BORREGOS P.de O.

Número	Índice	PVL%	PVS%	Diámetro	PC	PNO
--------	--------	------	------	----------	----	-----

PROMEDIOS 100% 3,6 4,5 27,3 60,3

Lote 11 P. de O.		Flock Testing				
7162	94	83	79	-1,9	98	
7169	108	97	92	-5,4	93	
7172	107	110	109	1,3	107	
7179	123	107	106	-1,6	113	
712 datos EPD	Índice A Índice B 129,8 / 127,0	1,8	-0,2	-1,7	105	

Lote 12 P. de O.		Flock Testing				
7173	90	87	94	1,5	103	
7191	99	89	87	-2,8	96	
7197	117	94	98	-4	108	
7204	113	109	109	-0,5	106	
8196	115	111	110	-0,5	106	

Lote 13 P. de O.		Flock Testing				
7164	106	98	97	2,9	116	
7171	125	118	116	0,1	114	
7189	108	103	97	-1,5	101	
7193	111	126	125	3,4	106	
7196	93	97	99	4,8	109	



BORREGOS P.de O.

Número	Índice	PVL%	PVS%	Diámetro	PC	PNO
--------	--------	------	------	----------	----	-----

PROMEDIOS 100% 3,6 4,5 27,3 60,3

Lote 14 P. de O.		Flock Testing				
7163	83	85	83	-1,9	86	
7187	119	106	96	-2,3	108	
7195	103	109	109	3,7	109	
7202	97	92	92	-0,6	100	
8195	107	94	93	-0,3	109	

Lote 15 P. de O.		Flock Testing				
7168	96	111	113	3,1	100	
7178	120	109	106	-0,9	111	
7188	100	101	100	-1,1	96	
7205	102	124	116	4	101	
7209	121	123	117	-1,3	103	

Lote 16 P. de O.		Flock Testing				
7170	91	93	93	0,2	96	
7185	91	103	110	2,7	98	
7190	115	128	121	0,9	101	
7201	84	86	93	-1,5	88	
8197	86	92	88	-1,1	88	



BORREGOS P.de O.

Número	Índice	PVL%	PVS%	Diámetro	PC	PNO
--------	--------	------	------	----------	----	-----

PROMEDIOS 100% 3,6 4,5 27,3 60,3

Lote 17 P. de O.		Flock Testing				
7177	102	94	99	2,4	113	
7186	88	98	95	-1	86	
7203	98	93	96	1,9	108	
7206	121	112	110	-4	101	
7208	114	108	103	-2,2	103	

Lote 18 P. de O.		Flock Testing				
7165	83	89	92	2,1	96	
7175	72	88	98	3,7	91	
7180	102	123	116	3	98	
7184	92	97	102	2,3	101	
7199	103	92	87	-2,6	100	

Lote 19 P. de O.		Flock Testing				
7167	99	85	93	-2,8	100	
7183	80	101	104	3	90	
7192	78	84	79	-2,3	81	
7194	87	94	110	2,7	100	
8199	90	85	82	-5,6	81	



Observaciones

Garantías Sanitarias

Todos los animales fueron sometidos a las disposiciones sanitarias en vigencia establecidas por la D.G.S.S:

- Vacunación contra Carbunco.
- Vacunación contra Clostridiosis.
- Vacunación contra Ectima Contagioso en la señalada.
- El establecimiento se encuentra libre de enfermedades contagiosas y ectoparasitarias.
- Bañeación precaucional en Enero 2020.
- Dosificación contra parásitos gastrointestinales de amplio espectro (15/01/2020).
- Examen de actitud reproductivo para los machos.
- Certificados de libres de pietín extendido por el SUL.





LA LUCHA

C A B A Ñ A

de Echeverría